Scarpa ali interne in ferro zincato cm 6 x H 10

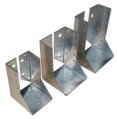

Scarpa liscia in ferro zincato certificato CE, per travi in legno

Valutazione: Nessuna valutazione
Prezzo
Prezzo base, tasse incluse2,15 €

Prezzo con sconto1,76 €

Prezzo di vendita2,15 €

Prezzo di vendita, tasse escluse1,76 €

Sconto

Ammontare IVA0,39 €

Di solito spedito in 2-3 giorni

Fai una domanda su questo prodotto

Descrizione

Scarpa liscia

ali interne in ferro zincato certificato e marchiato CE, per travi in legno

Spessore mm 2

Dimensioni mm 60 x H 100

Recensioni

Sabato, 10 Dicembre 2016

Ottimo prodotto , resistente e ben fatto, soddisfatto dell'acquisto.

Teo Galasso