Emuca Portaspezie con 3 ripiani per mobili da cucina o muro, acciaio, grigio antracite.

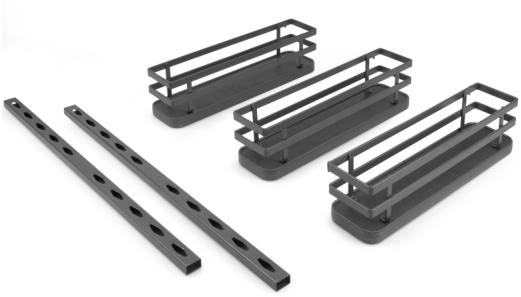

Emuca Portaspezie con 3 ripiani Titane per mobili da cucina o muro., Grigio antracite, Acciaio

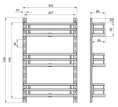

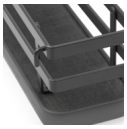

Ripiani per barattoli spezie da fissare a parete o all'interno di mobili da cucina. Questa mensola portaspezie è ideale per conservare tutti i condim

Valutazione: Nessuna valutazione
Prezzo
Prezzo base, tasse incluse80,50 €

Prezzo con sconto56,09 €

Prezzo di vendita68,42 €

Prezzo di vendita, tasse escluse68,16 €

Sconto-12,07 €

Ammontare IVA12,34 €

Di solito spedito in 3-5 giorni

Fai una domanda su questo prodotto

ProduttoreEmuca

Descrizione

Ripiani per barattoli spezie da fissare a parete o all'interno di mobili da cucina. Questa mensola portaspezie è ideale per conservare tutti i condimenti e le spezie in un unico luogo di facile accesso.

Il portaspezie si compone di **3 ripiani e 2 profili con più fori** che permettono di variare la posizione dei ripiani. L'installazione dei profili è molto semplice mediante viti (incluse).

Sia i profili che i ripiani hanno un disegno di **tondino piatto in acciaio finitura grigio antracite.**

Contenuto:
2 profili, 3 ripiani, viti di installazione

Dimensioni: 11x21x73

Peso: 3,500 Kg

Formato: 1 UN

Taglia: -

Colore: Grigio antracite

Materiale: Acciaio

Recensioni

Nessuna recensione disponibile per questo prodotto.